

## POR EL CAMINO ALTO (PRADO DEL REY - EL BOSQUE)

**FECHA: Sábado 11 de noviembre**

**descripción breve de la actividad:** De todos es sabido los problemas por los que atravesamos en la Sierra de Grazalema desde hace unos años a ésta parte, con respecto al libre acceso a las montañas a través de sus caminos públicos y vías pecuarias. Como sabréis, estamos participando nuevamente, en una campaña en defensa de los caminos públicos y vías pecuarias, junto a otras organizaciones como FAM+CLUBES DE MONTAÑA y EE.AA., con los que hemos venido denunciando conjuntamente desde hace años, la ocupación de coladas y vías pecuarias que son de uso público, por parte de propietarios privados, sin que hasta la fecha se haya determinado ninguna acción legal por parte de la Administración Pública sobre éste aspecto.

Los clubes de montaña de la provincia hemos acordado por unanimidad, secundar dos marchas reivindicativas **EN DEFENSA DE LOS CAMINOS PÚBLICOS Y LAS VÍAS PECUARIAS**. La primera se celebró el pasado 8 de octubre, con una masiva participación (500 personas). La segunda marcha será el sábado 11 de noviembre. He aquí sus datos, mapas y fotos:

**SABADO 11 DE NOVIEMBRE:** Convocada por la F.A.M., Ruta: "Por el camino Alto" desde Prado del Rey a El Bosque

- **LEMA:** "Por la recuperación de los caminos públicos y las vías pecuarias".
- **PUNTO DE ENCUENTRO:** Plaza de la Constitución en Prado del Rey
- **HORA:** 10 de la mañana.
- **Recorrido:** De Prado del Rey a El Bosque

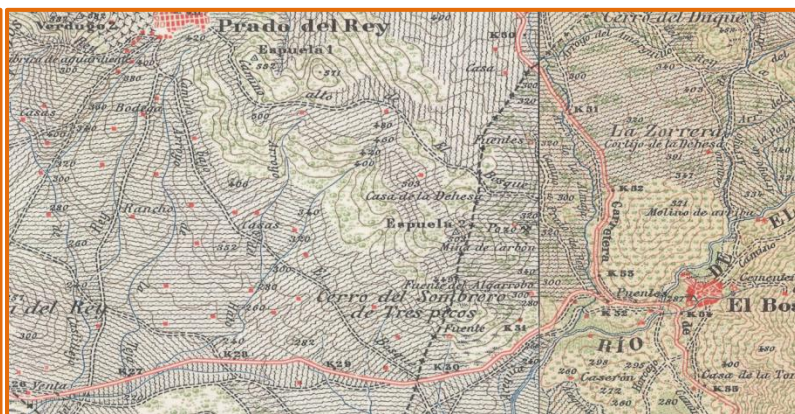
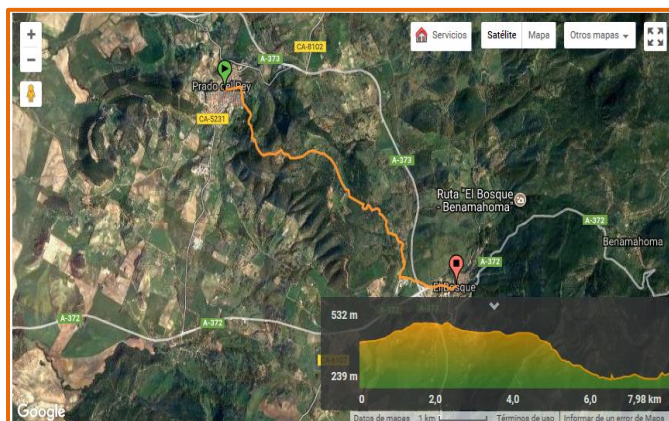

→ 7,98 km    ↻ No  
 ↗ 317 m    ↑ 532 m  
 ↘ 404 m    ↓ 239 m



**Nº DE PLAZAS: 54 plazas** **TRANSPORTE: Bus**

**OBSERVACIONES:** En caso de no cubrir las plazas MÍNIMAS para contratar autobús (35), el transporte sería en **vehículo particular** y el punto de encuentro será en la **Plaza de la Constitución "Prado del Rey"** a las **9.30 h** donde desayunamos.

**PARADAS: (SF, CA, PR, JE)**

Los Tarantos, (San Fernando)	08.00h
Avda. J. Carlos I, Frente Correos (Cádiz)	08.15h
Campo Futbol, Gasolinera (Pto. Real)	08.30h
Circuito, Torremelgarejo (Jerez)	08:50h

**PRECIOS: Federados CM-GEKASA: 4€ - Socios Grupo Empresa: 7€ - los demás: 10€**

**PRE-INSCRIPCIONES:** Desde 19h, del **JUEVES 02-11**. Para ello, deberás conectarte a internet a través de la dirección [senderismogecasacadiz.com](http://senderismogecasacadiz.com) y acceder a la pestaña **Contact** y rellenar todos los campos. Si da error mandar mail. Una vez finalizado el periodo de preinscripción, recibirá un mail de confirmación. Una vez confirmada la preinscripción, si por alguna circunstancia no se acude a la actividad, se deberá hacer el abono correspondiente en la semana siguiente. De no hacerlo, nos reservamos el derecho de admisión para próximas actividades.

**¡ATENCIÓN!** Ultimo día y hora de preinscripción, el **Jueves 09- Noviembre hasta las 12:00 horas**.

**PARA MAS INFORMACION, CONTACTAR EN:**

<http://www.senderismogecasacadiz.com>  
<http://www.facebook.com/senderismogecasacadiz>  
 Correo electrónico: [senderismogecasacadiz@gmail.com](mailto:senderismogecasacadiz@gmail.com)  
 Coordinadores actividad: **Rafaela y Juan Ma** / Telef. 647-772666 / 692-197131.  
 Horario información: **19,00 a 21,00 h. de lunes a viernes.**

**LA "SECCION Y CLUB DE MONTAÑA DEL GRUPO EMPRESA" TE INFORMA:**

- **ACTIVIDAD ANTERIOR:** -28-10: **CM-GEKASA** "Villaluenga-Llanos Republic.-Puntal Raya; 36 pax.  
 - **PROXIMAS ACTIVIDADES:** -18/11: **FAM** "1º Encuentro Montañero de Mujeres Cádiz" (Refugio montaña Las Beatas - Alcalá de los Gazules). -25/11: **CM-GEKASA** "Por los Montes Propios de Jerez" (P.N.Alcomocales). **Del 06 al 09/12: CM-GEKASA** "P.N.Bajo Guadiana (Alentejo - Portugal)